



Liebe Besucherinnen und Besucher,

der Botanische Garten der Universität Ulm startet 2025 mit einem vielfältigen Programm. Freuen Sie sich auf bewährte Highlights wie das **Sommerfest** am 29. Juni und den **Bunten Herbst** am 5. Oktober sowie auf zahlreiche spannende Veranstaltungen, die Natur und Wissenschaft erlebbar machen.

Die beliebten **Botanischen Mittagspausen** finden auch 2025 wieder jeden 3. Donnerstag im Monat um 12:15 Uhr statt – ab jetzt stehen die Themen schon fest, z.B. wie „Kakteen und andere Wüstenpflanzen“ oder „Wald der Dinosaurier“. Wer tiefer in die Gräserbestimmung einsteigen möchte, kann an den **Kursen von Diplom-Biologe Wolfgang Decrusch** teilnehmen, die sich in diesem Jahr auf Süß- und Sauergräser sowie Binsengewächse konzentrieren.

Ein besonderes Angebot ist das **Feldbotanik-Zertifikat „Bronze“**, das der Botanische Garten gemeinsam mit der Umweltakademie Baden-Württemberg am 4. Juli ausrichtet. Hier können Teilnehmer ihr Wissen über 200 Gefäßpflanzen-Arten und deren Familienzugehörigkeit unter Beweis stellen.

Das ganze Jahr über bieten wir ein abwechslungsreiches Programm, von Führungen und Vorträgen über Workshops bis hin zu speziellen Angeboten für Kinder und Familien wie Taschenlampenführungen oder der Naturforscher-AG.

Entdecken Sie Vielfalt – Erleben Sie die Natur hautnah.
Wir freuen uns auf Ihren Besuch!

Stefan Brändel
stefan.braendel@uni-ulm.de



Familienführung



für Kinder und Jugendliche

Der Botanische Garten bei Nacht



→ Taschenlampen-Führungen für Familien (1 Std.)

Führung in den Gewächshäusern

Donnerstag, 09.01.25

Freitag, 10.01.25

Donnerstag, 16.01.25

Freitag, 17.01.25

Donnerstag, 23.01.25

Freitag, 24.01.25

Donnerstag, 30.01.25

Freitag, 31.01.25

jeweils um 18.00 Uhr

- ▶ BoGa-Team
- Eingang Gewächshäuser
- Kosten: 5 € | Person**
- Taschenlampe nicht vergessen!
- Anmeldung erforderlich



→ Donnerstag, 16.01.25



12.15 Uhr

Botanische Mittagspause (30 Min.)

Dornige Schönheiten und Überlebenskünstler:
Kakteen und andere Wüstenpflanzen

▶ Referent:in siehe Homepage

■ Eingang Gewächshäuser

Teilnahme kostenlos



Naturforscher-AG



Spannend, spielerisch, experimentell und lehrreich.

Naturforscher-AG:

In der Schulzeit von Mai bis August treffen wir uns regelmäßig, um die Arten- und Lebensraumvielfalt mit Beobachtungen und praktischen Arbeiten im Garten zu erleben.

- ▶ Team Grünes Klassenzimmer unter der Leitung von Dipl.- Biol. Stefan Brändel
- Eingang Gewächshäuser

Kosten: Paket (6 Termine): 60 €
(inklusive Materialkosten)

Anmeldung bis **01.04.25** (Sekretariat Botanischer Garten)



Interessiert?



Ideen-Salon

Du möchtest über naturwissenschaftliche Themen diskutieren und philosophieren?

Lockere Runde - inspirierendes Ambiente.
Komm' einfach vorbei und still' nicht nur den Wissensdurst!

Jeden 1. Dienstag im Monat
(ausgenommen Januar und September)
Jeweils ab 18:30 Uhr im Aegis Café

Kontakt

Naturmuseum Ulm:
Cora Carmesin (c.carmesin@ulm.de)
Botanischer Garten:
Stefan Brändel (stefan.braendel@uni-ulm.de)
Veranstaltung kostenlos



Februar

- **Sonntag, 02.02.25**
14.15 Uhr
Ohne Mücken keine Schokolade
Führung durch die Gewächshäuser (1 Std.)
 - ▶ BoGa-Team
 - Eingang Gewächshäuser**Kosten: 5 € | Person**



Der Botanische Garten bei Nacht



- **Taschenlampen-Führungen für Familien (1 Std.)**
Führung in den Gewächshäusern

Donnerstag, 06.02.25
Freitag, 07.02.25
Donnerstag, 13.02.25
Freitag, 14.02.25
Donnerstag, 20.02.25
Freitag, 21.02.25
Donnerstag, 27.02.25
Freitag, 28.02.25

jeweils um 18.00 Uhr

- ▶ BoGa-Team
 - Eingang Gewächshäuser
- Kosten: 5 € | Person**
Taschenlampe nicht vergessen!
Anmeldung erforderlich



→ Donnerstag, **20.02.25**

12.15 Uhr

Botanische Mittagspause (30 Min.)

Tropische Nutzpflanzen

▶ Referent:in siehe Homepage

■ Eingang Gewächshäuser

Teilnahme kostenlos



→ Sonntag, **23.02.25**

14.00 Uhr

Arzneipflanzen – die Kraft der Wurzeln

@ Webinar-Vortrag (1 Std.)

▶ Dr. rer. medic. Petra Schäfer

Dipl.-Biol. Stefan Brändel

Gefördert von der Hirsch-Apotheke

Teilnahme kostenlos | Anmeldung erforderlich



→ Sonntag, **02.03.25**

14.15 Uhr

Auf den Spuren

Alexander von Humboldts

Führung durch die Gewächshäuser (1 Std.)

▶ BoGa-Team

■ Eingang Gewächshäuser

Kosten: 5 € | Person

Anmeldung erforderlich



→ Rosenmontag, **03.03.25**

15.00 Uhr

Karneval im Regenwald

Faschingsführung in den Gewächshäusern

(2 Std.)

▶ BoGa-Team

■ Eingang Gewächshäuser

Kosten: 5 € | Person

Anmeldung erforderlich



Freunde des Botanischen Gartens

Vortrag & Mitgliederversammlung

Donnerstag, **13.03.25**

18.30 Uhr

Waldpilze

Wolfgang Bachofer

Hörsaal 21, Universität Ulm

Teilnahme kostenlos



Gäste sind herzlich willkommen!

→ Donnerstag, **20.03.25**

12.15 Uhr

Botanische Mittagspause (30 Min.)

Kuriose Pflanzen

▶ Referent:in siehe Homepage

■ Eingang Gewächshäuser

Teilnahme kostenlos



März

→ Samstag, **22.03.25**

9.00 – 18.00 Uhr

Kursreihe »Mikroskopie«

**Aus dem Innenleben der Pflanzen –
der zelluläre Aufbau der Pflanzen**

► Dipl.-Biol. Wolfgang Decrusch

■ Verwaltungsgebäude | Seminarraum

Kursgebühr: 45 € | Person

Anmeldung: www.faszination-botanik.de



→ Sonntag, **23.03.25**

14.15 Uhr

Arzneipflanzen – die Kraft der Blüten

@ Webinar-Vortrag (1 Std.)

► Dr. rer. medic. Petra Schäfer

Dipl.-Biol. Stefan Brändel

Gefördert von der Hirsch-Apotheke

Teilnahme kostenlos

Anmeldung erforderlich



uulm – Vielfalt erleben
- Werde zum iNaturalisten -



Sei dabei und werde zum Entdecker!
Ob Eiche, Eichhörnchen oder Tintling - entdecke
und dokumentiere die Vielfalt an Pflanzen,
Tieren und Pilzen im Botanischen Garten!

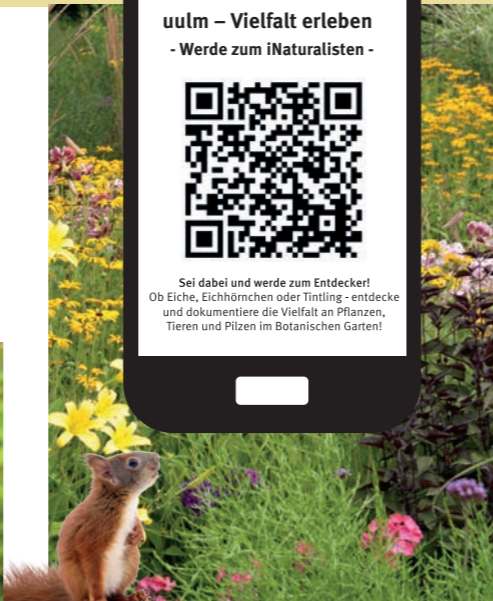

April

→ Sonntag, **06.04.25**

14.15 Uhr

Blüten: Die Verführung der Bienen

Führung durch das Freigelände (1 Std.)

► BoGa-Team

■ Eingang Gewächshäuser

Kosten: 5 € | Person

Anmeldung erforderlich



→ Mittwoch, **16.04.25**

14.00 Uhr

Entdecke die Welt unterm Mikroskop

Workshop für Kinder (2 Std.)

► BoGa-Team

■ Eingang Gewächshäuser

Kosten: 6 € | Person

Anmeldung erforderlich



→ Donnerstag, **17.04.25**

14.00 – 16.00 Uhr

Osterei & Zwiebelschale

Eier natürlich färben

für Erwachsene und Kinder (ab 8 Jahren)

► Graciela Hintze

■ Verwaltungsgebäude | Seminarraum

Kosten: 3 € | Person



→ Donnerstag, **17.04.25**

12.15 Uhr

Botanische Mittagspause (30 Min.)

Der Frühling ist da!

► Referent:in siehe Homepage

■ Eingang Gewächshäuser

Teilnahme kostenlos



(Bitte rohe Eier mitbringen!)

Anmeldung: graciela.hintze@uni-ulm.de

Ostern im Botanischen Garten



→ Ostersonntag, **20.04.25**

14.15 Uhr

**Frühlingsspaziergang
im Botanischen Garten**

Führung im Außengelände (1 Std.)

► BoGa-Team

■ Eingang Gewächshäuser

Kosten: 5 € | Person



→ Ostermontag, **21.04.25**

14.15 Uhr

**Schale, Dotter, Wunder:
Rätsel und Rekorde der Eierwelt**

Führung in den Gewächshäusern (1 Std.)

► BoGa-Team

■ Eingang Gewächshäuser

Kosten: 5 € | Person



April

→ Freitag, **25.04.25**

17.00 Uhr

Frühlingsfit mit wilden Kräutern

Führung im Außengelände (1,5 Std.)

► Helga Schneller

■ Eingang Gewächshäuser

Kosten: 12 € | Person (inkl. Wildkräuter-Imbiss)

Anmeldung erforderlich

→ Freitag, **25.04.25**

18.00 Uhr

Nicht von dieser Welt ...

Flora galactica var. fictionalis

Phantastische Lesung (ca. 1 Std.)

► Übermorgenwelt-Team

■ Eingang Gewächshäuser

Kosten: 5 € | Person

Anmeldung: graciela.hintze@uebermorgenwelt.de



→ Samstag, **26.04.25**

9.00 – 18.00 Uhr

Kursreihe »Bestimmungskurse«

**Moose kennen lernen – die häufigsten
Arten der Wälder und Gärten**

► Dipl.-Biol. Wolfgang Decrusch

■ Verwaltungsgebäude | Seminarraum

Kursgebühr: 45 € | Person

Anmeldung: www.faszination-botanik.de



Mai

→ Sonntag, **04.05.25**

6.00 Uhr

Vogelexkursion für Frühaufsteher

Führung im Außengelände (1 Std.)

► Julian Vollbracht

■ Eingang Gewächshäuser

Kosten: 5 € | Person

Anmeldung erforderlich



Freunde des Botanischen Gartens

→ Freitag, **09.05.25**

17.00 Uhr

**Waldführung
in den Wäldern des
Botanischen Gartens (ca. 1,5 Std.)**

► Forstrat i.P.a.D. Wolfgang Bachofer

■ Eingang Gewächshäuser

Führung kostenlos!

Bitte auf wetterfeste Kleidung und
gutes Schuhwerk achten.

Mai

- … Samstag, **10.05.25**
9.00 – 18.00 Uhr
Kursreihe »Bestimmungskurse«
**Gräserbestimmung – Süß-, Sauer-,
und Binsengräser des Frühjahrs**
Einsteigerseminar
► Dipl.-Biol. Wolfgang Decrusch
■ Verwaltungsgebäude | Seminarraum
Kursgebühr: 45 € | Person
Anmeldung: www.faszination-botanik.de



- … Donnerstag, **15.05.25** 
12.15 Uhr
Botanische Mittagspause (30 Min.)
Pflanzen der Wiese
► Referent:in siehe Homepage
■ Eingang Gewächshäuser
Teilnahme kostenlos
- … Sonntag, **18.05.25**
14.00 Uhr
Frühlingsfit mit wilden Kräutern
Führung im Außengelände (1,5 Std.)
► Helga Schneller
■ Eingang Gewächshäuser
Kosten: 12 € | Person
(inkl. Wildkräuter-Imbiss)
Anmeldung erforderlich

Woche der Artenvielfalt



18. – 23.05.25

Im Rahmen der Woche der Artenvielfalt werden zusammen mit dem Landratsamt Neu-Ulm gesonderte Veranstaltungen zum Thema Artenvielfalt und Biodiversität angeboten.

- Weitere Informationen ab April:
www.uni-ulm.de/einrichtungen/garten/artenvielfalt/

Tag der Arzneipflanze

Sonntag, **01.06.2025**
Im Rahmen des Tages der Arzneipflanzen werden gesonderte Veranstaltungen angeboten.



- Weitere Informationen ab Ende Mai unter:
www.uni-ulm.de/einrichtungen/garten

Juni

- … Samstag, **07.06.25**
9.00 – 18.00 Uhr
Kursreihe »Bestimmungskurse«
**Gräserbestimmung – Süß-, Sauer-, und
Binsengräser der Wiesen**
Einsteigerseminar
► Dipl.-Biol. Wolfgang Decrusch
■ Verwaltungsgebäude | Seminarraum
Kursgebühr: 45 € | Person
Anmeldung: www.faszination-botanik.de



Deutschlandweite Woche der Botanischen Gärten

„BoGa-Blitz“

14. – 22.06.2025

Wieviel und welche wildlebenden Pflanzen und Tiere finden wir bundesweit in unseren Botanischen Gärten? Das möchten wir mit Hilfe eines Bioblitz in der Woche der Botanischen Gärten 2025 gemeinsam mit unseren Besucherinnen und Besuchern erfassen. Im Rahmen der deutschlandweiten Woche der Botanischen Gärten werden gesonderte Veranstaltungen zur Biodiversitätserfassung angeboten.



Weitere Informationen ab Mai:
www.uni-ulm.de/einrichtungen/garten/

Fledermausnacht

→ Freitag, **20.06.25**
ab 21.00 Uhr



- ▶ Dr. Anna Vogeler
Institut für Evolutionsökologie
und Naturschutzgenomik
- Eingang Gewächshäuser
Kosten: 6 € | Person
Anmeldung erforderlich

Juni

→ Sonntag, **22.06.25**
14.15 Uhr

- Arzneipflanzen und ihre Wirkung**
Führung im Apothekergarten (ca.1 Std.)
- ▶ Dr. rer. medic. Petra Schäfer
- Eingang Gewächshäuser
Gefördert von der Hirsch-Apotheke
Teilnahme kostenlos – Anmeldung erforderlich

→ Dienstag, **24.06.25**
18.00 Uhr

- Magische Kräuterzeit: Sommwend und Johanni**
*Führung im Apothekergarten mit Herstellung
eines Kräuter-Räuchersticks (1,25 Std.)*
- ▶ Helga Schneller
- Eingang Gewächshäuser
Kosten: 10 € | Person (inkl. Material)
Anmeldung erforderlich

→ Samstag, **28.06.25**
9.00 – 18.00 Uhr

- Kursreihe »Bestimmungskurse«*
- Gräserbestimmung – Süß-, Sauer-, und
Binsengräser der Wälder**
Einsteigerseminar
- ▶ Dipl.-Biol. Wolfgang Decrusch
- Verwaltungsgebäude | Seminarraum
Kursgebühr: 45 € | Person
Anmeldung: www.faszination-botanik.de



Freunde des Botanischen Gartens e. V.
und Botanischer Garten

Sommerfest

im Botanischen Garten

Sonntag, **29.06.25** | ab 14.00 Uhr



Weitere Informationen ab Mitte Mai unter:
www.uni-ulm.de/einrichtungen/garten/

Juli

→ Sonntag, **06.07.25**
14.15 Uhr

- Kann ich das Essen oder bringt mich das um?**
Führung durch das Freigelände (1 Std.)
- ▶ BoGa-Team
- Eingang Gewächshäuser
Kosten: 5 € | Person - Anmeldung erforderlich

→ Sonntag, **13.07.25**
14.15 Uhr

- Führung mit der Wildbiene**
Führung im Apothekergarten (ca.1 Std.)
- ▶ Dr. rer. medic. Petra Schäfer
- Eingang Gewächshäuser
Gefördert von der Hirsch-Apotheke
Teilnahme kostenlos
Anmeldung erforderlich



→ Mittwoch, **16.07.25**
18.00 Uhr

- Sommerliche Kräuterwerkstatt**
Führung und Workshop (2 Std.)
- ▶ Helga Schneller
- Eingang Gewächshäuser
Kosten: 30 € | Person (inkl. Material)
Anmeldung erforderlich (max. 12 Plätze)

→ Donnerstag, **17.07.25**
12.15 Uhr

- Botanische Mittagspause (30 Min.)**
Heilpflanzen für Kopf bis Fuß
- ▶ Referent:in siehe Homepage
- Eingang Gewächshäuser
Teilnahme kostenlos



Juli

→ Freitag, **18.07.25**
ab 20.00 Uhr
EMU Konzert im Botanischen Garten
**Galactic Gardens:
Music of tomorrow's Flora**
■ Apothekergartenzelt
Teilnahme kostenlos

→ Sonntag, **20.07.25**
15.00 Uhr
Ochsenauge und Wiesenvögelchen
*Schmetterlingsführung
durch das Freigelände*
► BUND Ulm,
Anke Zeppenfeld
■ Eingang Gewächshäuser
Teilnahme kostenlos

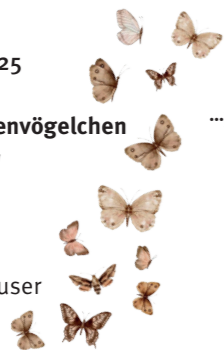

→ Samstag, **26.07.25**
9.00 – 18.00 Uhr
Kursreihe »Bestimmungskurse«
**Süß-, Sauer-, und Binsengräser der
Feuchtgebiete, Äcker und Ruderalstandorte**
► Dipl.-Biol. Wolfgang Decrusch
■ Verwaltungsgebäude | Seminarraum
Kursgebühr: 45 € | Person
Anmeldung: www.faszination-botanik.de

→ Sonntag, **27.07.25**
14.15 Uhr
Arzneipflanzen und ihre Wirkung
Führung (ca.1 Std.)
► Dr. rer. medic. Petra Schäfer
■ Eingang Gewächshäuser
Gefördert von der Hirsch-Apotheke
Teilnahme kostenlos | Anmeldung erforderlich

Entdecker-Rallye

→ Freitag, **01.08.25** 
14.00 – 17.00 Uhr
**Was lebt in Tümpel, Teich
und Weiher?**
*Erkunden des Botanischen Gartens
für Eltern und Kinder*
(Kinder ohne Begleitung ab 8 Jahre)
► Dipl.-Biol. Stefan Brändel
und BoGa-Team
■ Eingang Gewächshäuser
Teilnahme kostenlos
Anmeldung erforderlich



August

→ Sonntag, **03.08.25**
14.15 Uhr
**Samenausbreitung - Führung durch die
Biologische Abteilung**
Führung durch das Freigelände (1 Std.)
► BoGa-Team
■ Pergola am Rosengarten
Kosten: 5 € | Person
Anmeldung erforderlich



→ Freitag, **08.08.25**
18.00 Uhr
Sommerliche Kräuterwerkstatt
Führung und Workshop (2 Std.)
► Helga Schneller
■ Eingang Gewächshäuser
Kosten: 30 € | Person (inkl. Material)
Anmeldung erforderlich (max. 12 Plätze)

→ Sonntag, **10.08.25**
14.15 Uhr
Arzneipflanzen und ihre Wirkung
Führung (ca.1 Std.)
► Dr. rer. medic. Petra Schäfer
■ Eingang Gewächshäuser
Gefördert von der Hirsch-Apotheke
Teilnahme kostenlos | Anmeldung erforderlich

Freunde des Botanischen Gartens

→ Freitag, **15.08.25**
17.00 Uhr
**Waldführung
in den Wäldern des
Botanischen Gartens (ca. 1,5 Std.)**
► Forstrat i.P.a.D. Wolfgang Bachofer
■ Eingang Gewächshäuser
Führung kostenlos!

Bitte auf wetterfeste Kleidung und
gutes Schuhwerk achten.

August

→ Donnerstag, **21.08.25**



12.15 Uhr
Botanische Mittagspause (30 Min.)
Unsere Kübelpflanzen.

- ▶ Referent:in siehe Homepage
 - Eingang Gewächshäuser
- Teilnahme kostenlos**



September

→ Samstag, **06.09.25**

9.00 – 18.00 Uhr
Kursreihe »Bestimmungskurse«
Korbblütengewächse – spätblühende Arten

- ▶ Dipl.-Biol. Wolfgang Decrusch
 - Verwaltungsgebäude | Seminarraum
- Kursgebühr: 45 € | Person**
Anmeldung: www.faszination-botanik.de



→ Sonntag, **07.09.25**

14.15 Uhr
So wird ihr Garten fit fürs Klima
Führung durch das Freigelände (1 Std.)

- ▶ BoGa-Team
 - Eingang Gewächshäuser
- Kosten: 5 € | Person**
Anmeldung erforderlich

→ Donnerstag, **18.09.25**

12.15 Uhr
Botanische Mittagspause (30 Min.)
Start ins Pflanzenleben: Samen

- ▶ Referent:in siehe Homepage
 - Eingang Gewächshäuser
- Teilnahme kostenlos**



→ Freitag, **26.09.25**

17.00 Uhr
Nicht von dieser Welt ...
Flora galactica var. fictionalis
Phantastische Lesung (ca. 1 Std.)

- ▶ Übermorgenwelt-Team
 - Eingang Gewächshäuser
- Kosten: 5 € | Person**
Anmeldung: graciela.hintze@uebermorgenwelt.de

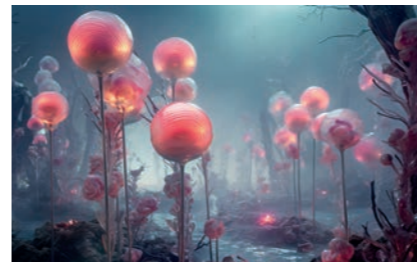

→ Samstag, **27.09.25**

9.00 – 18.00 Uhr
Kursreihe »Faszination Botanik«
Invasive Pflanzen, Tiere und Pilze – Gefahr oder Bereicherung

- ▶ Dipl.-Biol. Wolfgang Decrusch
 - Verwaltungsgebäude | Seminarraum
- Kursgebühr: 45 € | Person**
Anmeldung: www.faszination-botanik.de



Freunde des Botanischen Gartens
Verein für Naturwissenschaft und Mathematik
Botanischer Garten



Bunter Herbst:

Herbstliche Vielfalt zum Staunen

Sonntag, 05.10.25 | ab 14:00 Uhr

Informationsstände zu Früchten und Pilzen, dazu ein buntes Kinderprogramm

Bitte beachten: Veranstaltung findet nur bei gutem Wetter statt!



Weitere Informationen ab Ende September
unter: www.uni-ulm.de/einrichtungen/garten

Oktober

→ Samstag, **11.10.25**

9.00 – 18.00 Uhr

Kursreihe »Bestimmungskurse«

Pilzbestimmung – Einstiegsseminar mit Exkursion

▶ Dipl.-Biol. Wolfgang Decrusch

■ Verwaltungsgebäude | Seminarraum

Kursgebühr: 45 € | Person

Anmeldung: www.faszination-botanik.de



→ Sonntag, **12.10.25**

9.00 – 18.00 Uhr

Kursreihe »Bestimmungskurse«

Pilzbestimmung – Einstiegsseminar mit Exkursion

▶ Dipl.-Biol. Wolfgang Decrusch

■ Verwaltungsgebäude | Seminarraum

Kursgebühr: 45 € | Person

Anmeldung: www.faszination-botanik.de



→ Donnerstag, **16.10.25**



12.15 Uhr

Botanische Mittagspause (30 Min.)

Im Wald der Dinosaurier

▶ Referent:in siehe Homepage

■ Eingang Gewächshäuser

Teilnahme kostenlos



Oktober

→ Sonntag, **19.10.25**

14.15 Uhr

Arzneipflanzen und ihre Wirkung - Teil 1

@ Webinar-Vortrag (1 Std.)

▶ Dr. rer. medic. Petra Schäfer

Gefördert von der Hirsch-Apotheke

Teilnahme kostenlos

Anmeldung erforderlich



→ Mittwoch, **29.10.25**

15.00 – 17.00 Uhr

Photosynthese verstehen

Workshop für Kinder (2 Std.)

▶ BoGa-Team

■ Verwaltungsgebäude | Seminarraum

Teilnehmer: max. 12 Kinder

Kosten: 6 € | Person -

Anmeldung erforderlich

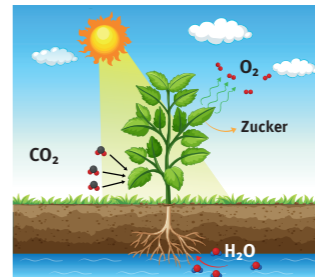

→ Freitag, **31.10.25**

18.00 Uhr

Grusel-Nachtwanderung (1,5 Std.)

für Kinder (ab 8 Jahre)

▶ BoGa-Team

■ Eingang Gewächshäuser

Kosten: 6 € | Person

Anmeldung erforderlich



Taschenlampe nicht vergessen

rawpixel/freepik

November

→ Sonntag, **02.11.25**

14.15 Uhr

Die Unkaputtbaren: Zimmerpflanzen

Führung durch die Gewächshäuser (1 Std.)

▶ BoGa-Team

■ Eingang Gewächshäuser

Kosten: 5 € | Person

Anmeldung erforderlich



Der Botanische Garten bei Nacht



→ **Taschenlampen-Führungen für Familien (1 Std.)**

Führung in den Gewächshäusern

Donnerstag, **06.11.25**

Freitag, **07.11.25**

Donnerstag, **13.11.25**

Freitag, **14.11.25**

Donnerstag, **20.11.25**

Freitag, **21.11.25**

Donnerstag, **27.11.25**

Freitag, **28.11.25**

jeweils um 18.00 Uhr

▶ BoGa-Team

■ Eingang Gewächshäuser

Kosten: 5 € | Person

Taschenlampe nicht vergessen!

Anmeldung erforderlich



→ Sonntag, **09.11.25**

14.15 Uhr

Arzneipflanzen und ihre Wirkung – Teil 2

@ Webinar-Vortrag (1 Std.)

▶ Dr. rer. medic. Petra Schäfer

Gefördert von der Hirsch-Apotheke

Teilnahme kostenlos

Anmeldung erforderlich



→ Donnerstag, **20.11.25**

12.15 Uhr

Botanische Mittagspause (30 Min.)

Internationaler Samentausch

▶ Referent:in siehe Homepage

■ Eingang Gewächshäuser

Teilnahme kostenlos



Bild Samentütchen

→ Samstag, **22.11.25**

9.00 – 18.00 Uhr

Kursreihe »Bestimmungskurse«

Bäume und Sträucher im Winterzustand

Bestimmungskurs mit Exkursion

▶ Dipl.-Biol. Wolfgang Decrusch

■ Verwaltungsgebäude | Seminarraum

Kursgebühr: 45 € | Person

Anmeldung: www.faszination-botanik.de



Der Botanische Garten bei Nacht



→ Taschenlampen-Führungen für Familien (1 Std.)

Führung in den Gewächshäusern

Donnerstag, 04.12.25

Freitag, 05.12.25

Donnerstag, 11.12.25

Freitag, 12.12.25



▶ BoGa-Team

■ Eingang Gewächshäuser

Kosten: 5 € | Person

Taschenlampe nicht vergessen!

Anmeldung erforderlich

jeweils um 18.00 Uhr

Dezember

→ Sonntag, 07.12.25

14.15 Uhr

Pflanzen der Weltreligionen

Führung durch die
Gewächshäuser (1 Std.)

▶ BoGa-Team

■ Eingang Gewächshäuser

Kosten: 5 € | Person

Anmeldung erforderlich



→ Sonntag, 14.12.25

14.15 Uhr

Weihnachtsgewürze:

Eine Reise in ferne Welten

Führung durch die Gewächshäuser (1 Std.)

▶ Helga Schneller

■ Eingang Gewächshäuser

Kosten: 5 € | Person

Anmeldung erforderlich



→ Donnerstag, 18.12.25

12.15 Uhr

Botanische Mittagspause (30 Min.)

Gold, Weihrauch und Myrrhe

▶ Referent:in siehe Homepage

■ Eingang Gewächshäuser

Teilnahme kostenlos



rawpixel/FreePik

Dezember



Das Team des Botanischen Gartens der Universität Ulm und die Freunde des Botanischen Gartens Ulm e. V. wünschen allen eine wunderschöne Adventszeit, ein frohes Weihnachtsfest und ein glückliches Neues Jahr!

Anmeldung zu Führungen aus dem Jahresprogramm:

<https://www.uni-ulm.de/einrichtungen/garten/information/fuehrungen/buchungsanfrage/>

oder
fuehrungen-botgart@uni-ulm.de



Informationen zu Referentinnen:

Helga Schneller
Kursleiterin für Heilpflanzenkunde SKA

Dr. rer. medic. Petra Schäfer
Fachapothekerin für Offizinpharmazie und Gesundheitsberatung
Fachapothekerin für Naturheilkunde und Homöopathie

Impressum

Herausgeber: Botanischer Garten der Universität, Ulm und Freunde des Botanischen Gartens Ulm e. V.
Gestaltung: Graciela Hintze, kiz/Medien | **Druck:** Schirmer Medien GmbH & Co. KG
Auflage: 15.000 Exemplare
Fotos: S. 5, 8 (M), 9 (M), 10 (I), 11(M, r), 12 (I, M), 17 (r), 20 (I), 23 (M), 24 (r), 27 (M): E. Eberhardt • S. 10 (r), 16 (I): M. Gschneidner • S. 9 (I), 14 (M), 27 (M): C. García Sánchez • S. 22 (M): P. Zindl • S. 17 (*Wisteria*) Bild von Nabin Mewahang auf Pixabay • S. 18: privat • S. 19 (r): Ivar Leidus/Wikipedia
• Fotos S. 6, 12 (r), 18 (I), 21, 26, 27 (r): 123RF • Fotos Veranstaltungen W. Decrusch: W. Decrusch
Grafiken: S. 12 (Hasen), 14(I), 23 (r): 123RF

Freunde des Botanischen Gartens Ulm e. V.



Freunde des Botanischen Gartens e.V.
Botanischer Garten der Universität Ulm
Hans-Krebs-Weg
89081 Ulm

Bankverbindung Freunde des Botanischen Gartens Ulm e. V.

Sparkasse Ulm
IBAN: DE87 6305 0000 0000 0011 19
BIC: SOLADES1ULM

Vorstand:

Wolfgang Bachofer (Vorsitzender)
Siegfried Keppler (1. Stellvertreter)
Dr. Petra Schäfer (2. Stellvertreterin)
Petra Büttner (Schriftführerin)
Manuela Wutzke (Schatzmeisterin)

Beirat:

Volker Schwartz
Reintraut Semmler
Günter Skrzeba

Kontaktperson:

Wolfgang Bachofer
Kontakt:
freunde-botgart@uni-ulm.de

Sie wollen uns unterstützen und Mitglied werden?
online: QR-Code oder **Mitgliedsantrag** ausfüllen



Verein Freunde des Botanischen Gartens Ulm e. V.

Beitrittserklärung

Ich möchte im **Verein Freunde des Botanischen Gartens Ulm e. V.** Mitglied werden

Vor- und Zuname:

Straße:

PLZ, Ort:

Tel.:

E-Mail:

Die Anregung zum Beitritt bekam ich durch (bitte ankreuzen):

persönliche Vermittlung Jahresprogramm Ausstellung/Vortrag Zeitung

Jahresbeitrag (bitte ankreuzen): 20,- € für Privatpersonen 30,- € für Paare | Familien 60,- € für juristische Personen

Die Mitgliedschaft beginnt satzungsgemäß mit der Zahlung des ersten Jahresbeitrages. Bei Eintritt während des laufenden Jahres wird der Beitrag sofort fällig.

Der Austritt erfolgt durch schriftliche Kündigung gegenüber dem Vorstand und ist nur zum Ende des Kalenderjahres unter Einhaltung einer Kündigungsfrist von 3 Monaten (spätestens am 30. September) möglich.

Ort, Datum:

.....

Unterschrift:

.....

Der Botanische Garten gewährt Vereinsmitgliedern ganzjährig kostenlosen Eintritt in die Gewächshäuser. **Bitte unbedingt die Rückseite ausfüllen!**

Informationen gem. Art. 13 der Datenschutzgrundverordnung (DSGVO)

Wir benutzen die von den Mitgliedern übermittelten persönlichen Daten (Vor- und Zuname, Adresse, Telefonnummer, E-Mailadresse) ausschließlich für die Erfüllung der satzungsgemäßen Zwecke unseres Vereins (wie z.B. Mitgliederverwaltung, Einladungen und sonstige Korrespondenz). Die Bankdaten werden nur zum Zweck der Beitragsverwaltung (Einzug per SEPA-Lastschrift) verwendet. Eine Weitergabe von Daten an Dritte erfolgt nicht.

Die für die Mitgliederverwaltung notwendigen persönlichen Daten werden zwei Jahre nach Beendigung der Vereinsmitgliedschaft gelöscht, ebenso die für die Beitragsverwaltung notwendigen Bankdaten nach Ablauf der gesetzlichen Aufbewahrungsfrist von zehn Jahren.

Den Mitgliedern steht ein Recht auf Auskunft über ihre Daten sowie auf Berichtigung oder Löschung zu. Diese können ihre datenschutzrechtliche Einwilligungserklärung jederzeit widerrufen. Durch den Widerruf der Einwilligung wird die Rechtmäßigkeit der aufgrund der Einwilligung bis zum Widerruf erfolgten Bearbeitung nicht berührt. Außerdem besteht ein Beschwerderecht bei der Datenschutzaufsichtsbehörde.

Verantwortlich im Sinne von Art. 13 Abs. 1 lit. a) DSGVO:
Wolfgang Bachofer, 1. Vorsitzender

Verein Freunde des Botanischen Gartens Ulm e. V.

Gläubiger-Identifikationsnummer: DE25 ZZZO 0000 1654 86

SEPA-Lastschriftmandat

Die Mandatsreferenz wird Ihnen separat mitgeteilt.

Ich ermächtige den Zahlungsempfänger **Verein Freunde des Botanischen Gartens Ulm e. V.** Zahlungen von meinem Konto mittels Lastschrift einzuziehen.

Zugleich weise ich mein Kreditinstitut an, die vom Zahlungsempfänger **Verein Freunde des Botanischen Gartens Ulm e. V.** auf mein Konto gezogene Lastschrift einzulösen.

Hinweis: Ich kann innerhalb von 8 Wochen, beginnend mit dem Belastungsdatum, die Erstattung des belasteten Betrages verlangen. Es gelten dabei die mit meinem Kreditinstitut vereinbarten Bedingungen.

Zahlungsart: Wiederkehrende Zahlungen

Vor- und Zuname des **Kontoinhabers:**

Straße:

PLZ, Ort:

IBAN:

BIC:

Ort: Datum ..

Unterschrift des Kontoinhabers:

Lageplan Universität

Anfahrt zum Botanischen Garten:

Mit öffentlichen Verkehrsmitteln:

Eingang Gewächshäuser
Straßenbahnlinie 2 und
Buslinien 5, 8 und 13
(Haltestellen Botanischer Garten
und Universität Süd)

Eingang Eselsberg
Straßenbahnlinie 2 und
Buslinien 6 und 8
(Haltestelle Eselsberg Hasenkopf)

Eingang Lehrer Tal
Buslinie 49
(Haltestelle Schießstände)

Mit dem PKW:

Eingang Gewächshäuser:
Parkhaus Ost, Helmholtzstraße
(gebührenpflichtig)

Eingang Lehrer Tal:
Parkplatz Lehrer Tal (kostenfrei)



Für die freundliche Unterstützung bedanken wir uns bei:

