Organigramm des kiz der Universität Ulm

Hölting – 01.11.2023

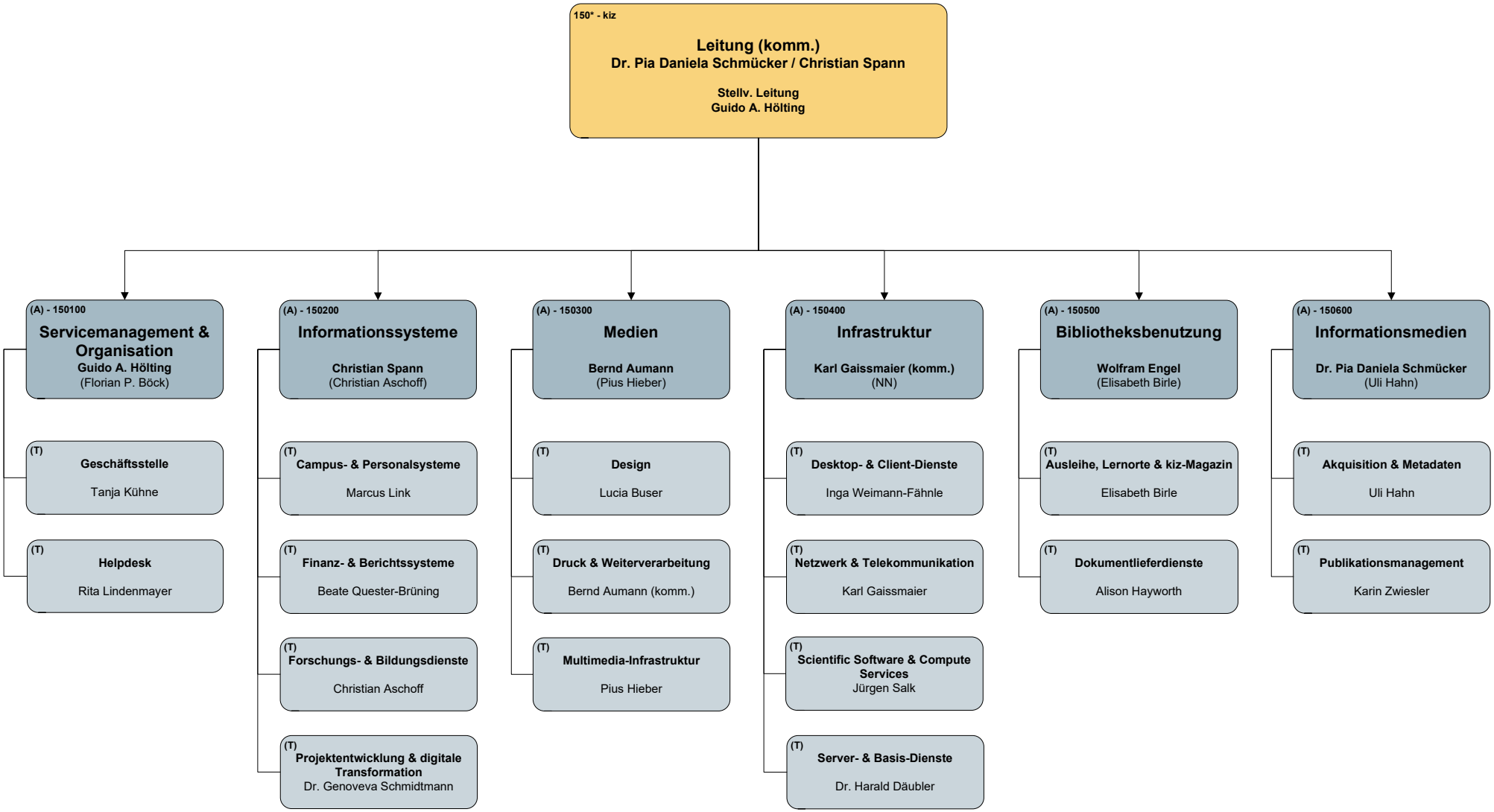

Abkürzungen

A = Abteilung
S = Stabsstelle
T = Team
ÜT = abteilungsübergreifendes Team